

FACHADA SUL  
ESCALA:1/50

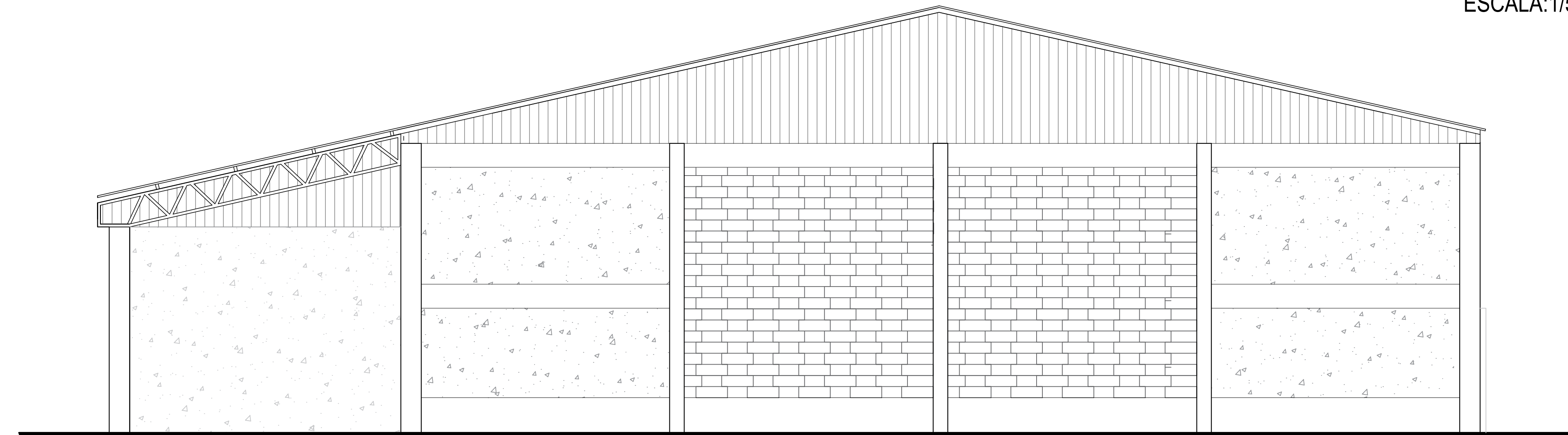
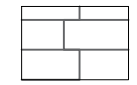
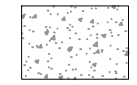
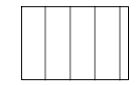

FACHADA NORTE  
ESCALA:1/50

LEGENDA:

-  COBOGÓ EM BLOCO DE CONCRETO DESENCONTRADO
-  BLOCO DE CONCRETO
-  TELHA METÁLICA

REV.	ARQUIVO	DESCRIÇÃO	DATA	RESP.

PROPRIETÁRIO:  
**Prefeitura Municipal de Augusto Pestana**

RESPONSÁVEIS TÉCNICOS:

**JOÃO DA JORNADA FORTES FILHO**  
 Arquiteto e Urbanista CAU A 52.256-2

**MARIANA DA SILVA FERREIRA FORTES**  
 Arquiteta e Urbanista CAU A 64.319-0

**JOÃO DA JORNADA FORTES NETO**  
 Engenheiro Civil CREA RS 214-992

ENDEREÇO: **Estrada rural** CIDADE / UF: **Augusto Pestana/RS**  
 BAIRRO: **Marmeleiro** SETOR URBANO: **Interior** QUADRA: **--** LOTE: **--**

ÁREA DO LOTE: **---** ÁREA A EDIFICAR: **Indicada** PRANCHA N°: **16/16**

ESCALA: **Indicada** DATA: **DEZ/21**

**FORTES** ARQUITETURA E ENGENHARIA  
 PROJETO/AVIAMENTO: **ARQUITETÔNICO**  
 DESCRIÇÃO: **FACHADAS QUADRA**

OBRA NÚMERO:  
**989**