

CORTE AA'
PÁTIO COBERTO
ESCALA: 1/50

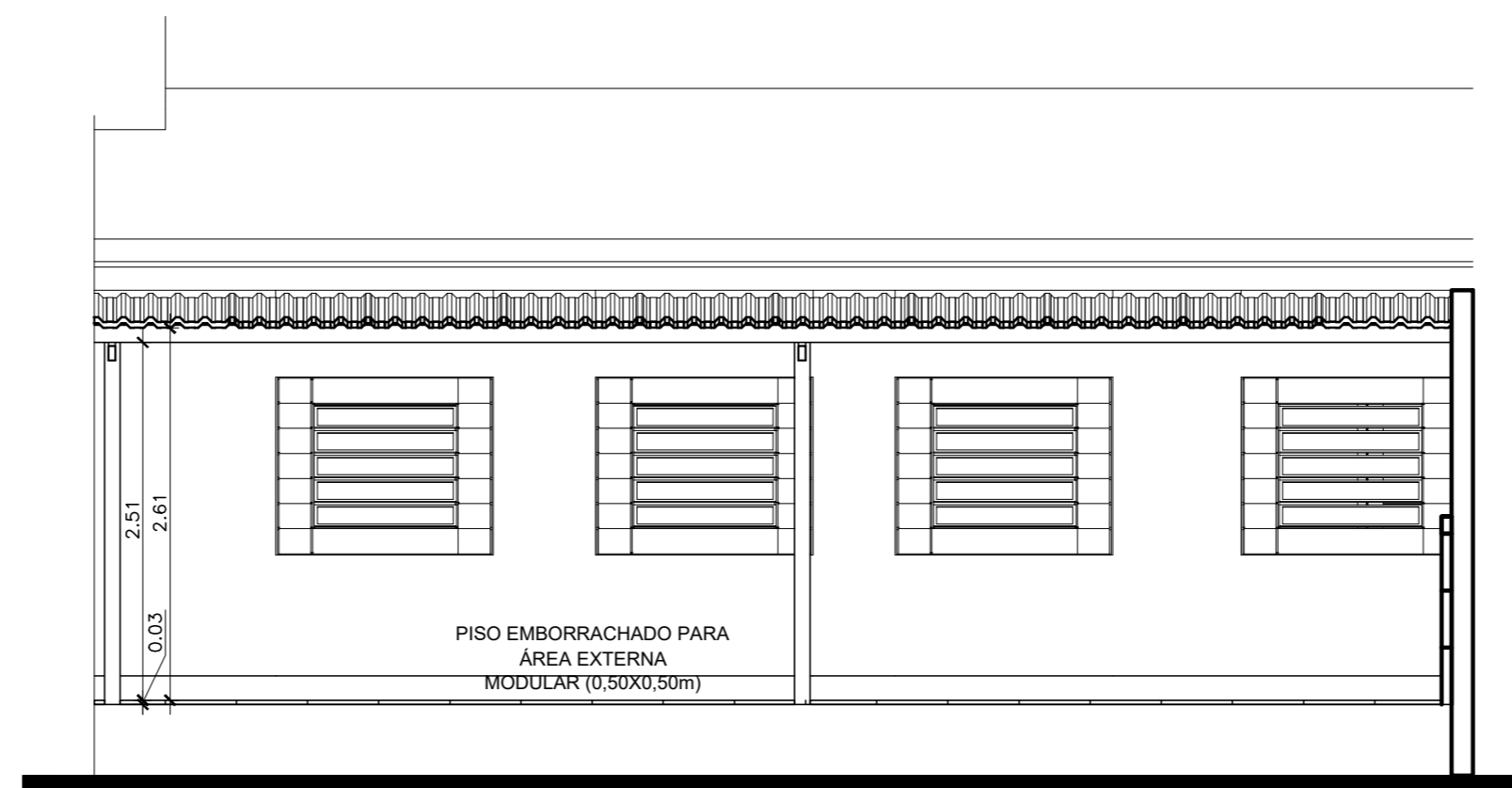

CORTE BB'
PÁTIO COBERTO
ESCALA: 1/50

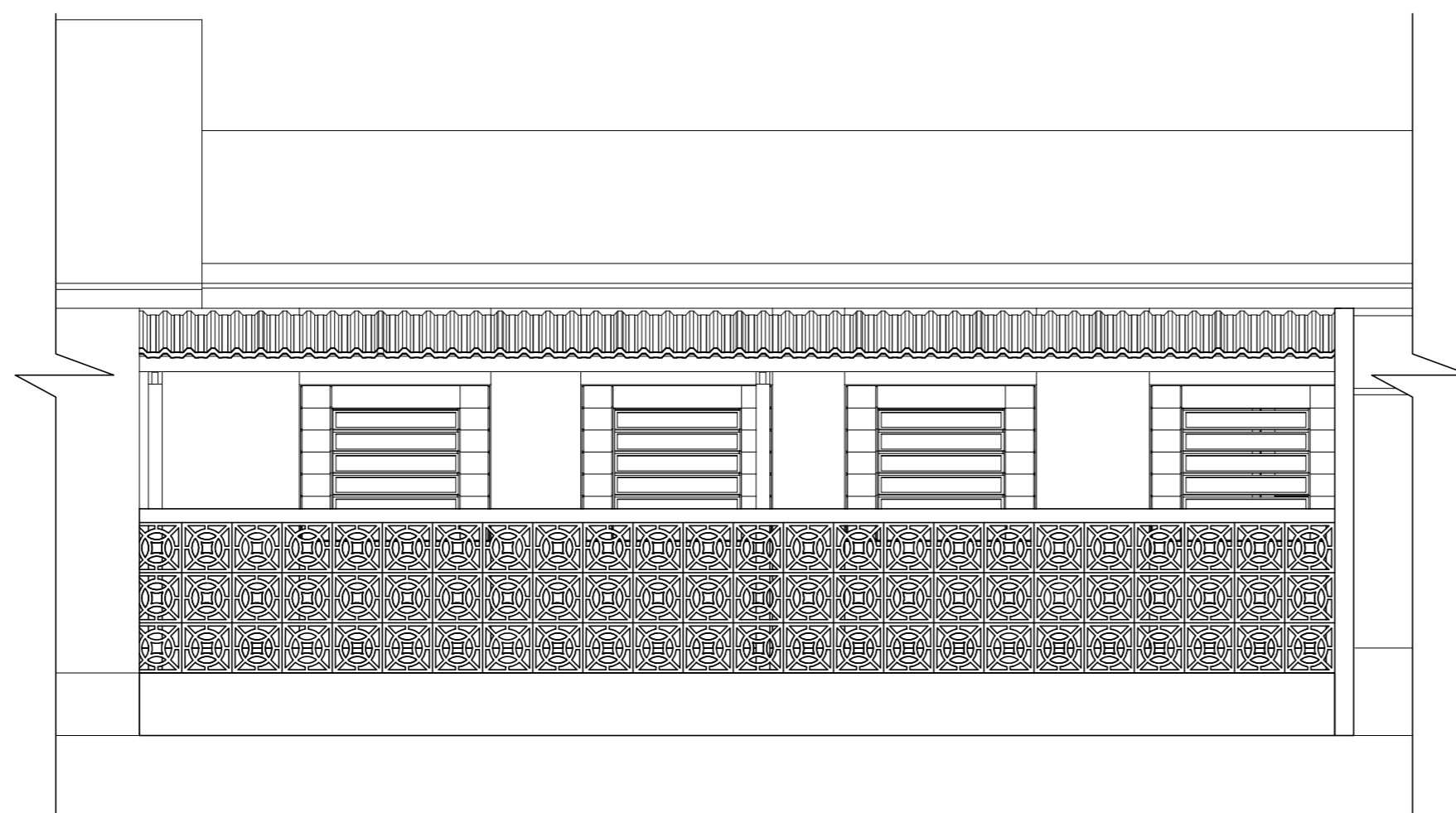

FACHADA OESTE
PÁTIO COBERTO
ESCALA: 1/50

REV.	ARQUIVO	DESCRIÇÃO	DATA	RESP.

PROPRIETÁRIO:

Prefeitura Municipal de Augusto Pestana

RESPONSÁVEIS TÉCNICOS:

JOÃO DA JORNADA FORTES FILHO
Arquiteto e Urbanista CAU A 52.256-2

MARIANA DA SILVA FERREIRA FORTES
Arquiteta e Urbanista CAU A 64.319-0

JOÃO DA JORNADA FORTES NETO
Engenheiro Civil CREA RS 214.992

ENDEREÇO: Estrada rural
BAIRRO: Marmelero
CIDADE / UF: Augusto Pestana/ RS
SETOR URBANO: Interior
QUADRA: --
LOTE: --

ÁREA DO LOTE: ---

ÁREA A EDIFICAR: Indicada
PRANCHA N°:

ESCALA: Indicada
DATA: DEZ/21

07/16

FORTES
ARQUITETURA
& ENGENHARIA

OBRA NÚMERO:
989

PROJETO/PAVIMENTO:
ARQUITETÔNICO
DESCRIMINAÇÃO:
**CORTES E FACHADA
PÁTIO COBERTO**