

01 PLANTA BAIXA TERREO
PRÉDIO 03
ESCALA 1:100

EXTINTOR DE INCÊNDIO

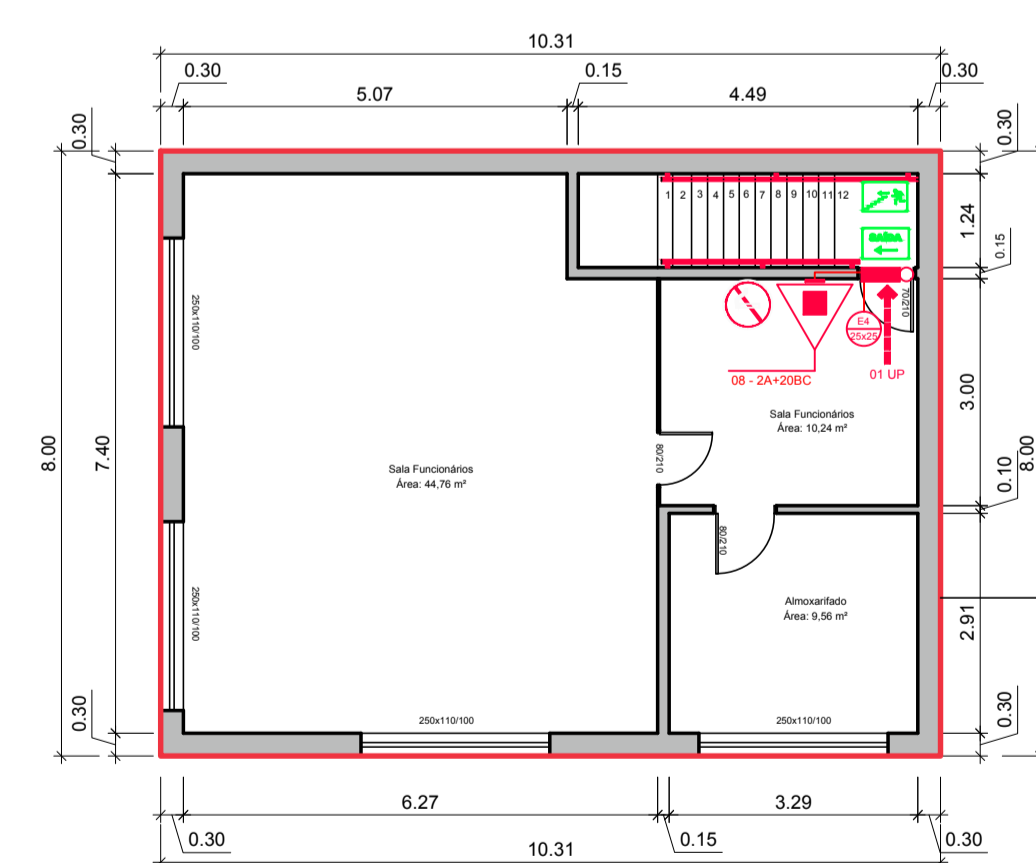
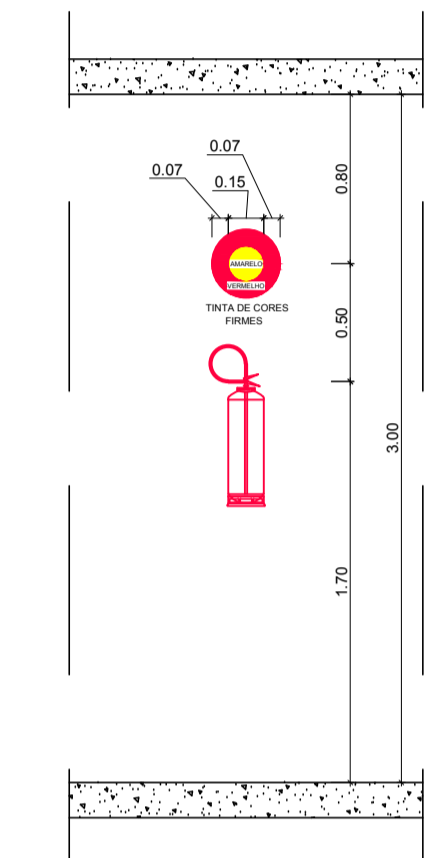

02 PLANTA BAIXA PAV. SUPERIOR
PRÉDIO 03
ESCALA 1:100

LOCAL PARA
PRESTAÇÃO DE
SERVIÇO
PROFISSIONAL -
REPARTIÇÕES
PUBLICAS

TABELA "A" - ENQUADRAMENTO LEI 14.376 e IN 01/2014 CBRS			
TABELA	PARÂMETRO	ÍNDICE	CÓDIGO
TAB 01	OCUPAÇÃO	SERVIÇO DE CONSERVAÇÃO, MANUTENÇÃO E REPARO - GARAGEM	G-4
TAB 02	ALTURA	TÉRREA	I
TAB 03	RISCO DE INCÊNDIO	MEDIO	M
NBR 12.693	ÁREA DE MAIOR PAVIMENTO	402,69m²	P

J - SAÍDA DE EMERGÊNCIA		
OCUPAÇÃO	ÁREA (m²)	INDICADOR
SERVIÇO DE CONSERVAÇÃO, MANUTENÇÃO E REPARO - GARAGEM	402,69	-
ÍNDICE DE OCUPAÇÃO	-	01 Pessoa / 20m²
POPULAÇÃO	-	21 Pessoas
UP NECESSÁRIA	-	01 un.
UP EXISTENTE	-	02 un.

SIMBOLOGIA DE EQUIPAMENTOS - NBR 14.100		
SIMBOLOGIA	QUANTIDADE	
	02	
	00	
	00	
	01	

SINALIZAÇÃO DE SEGURANÇA - NBR 13.437			
SIMBOLOGIA	QUANTIDADE	ESCALA 1:100	
	01	-	
	00	-	
	02	P1 Ø 25	
	01	S6 25x37,5	
	00	S4DS 25x37,5	
	00	S4DD 25x37,5	
	01	E4 25x25	
	00	S7 25x25	

TABELA "A" - ENQUADRAMENTO LEI 14.376 e IN 01/2014 CBRS			
TABELA	PARÂMETRO	ÍNDICE	CÓDIGO
TAB 01	OCUPAÇÃO	LOCAL PARA PRESTAÇÃO DE SERVIÇO PROFISSIONAL - REPARTIÇÕES PUBLICAS	D-1
TAB 02	ALTURA	H < 6,00m	I1
TAB 03	RISCO DE INCÊNDIO	MEDIO	M
NBR 12.693	ÁREA DE MAIOR PAVIMENTO	165,04m²	F

J - SAÍDA DE EMERGÊNCIA		
OCUPAÇÃO	ÁREA (m²)	INDICADOR
LOCAL PARA PRESTAÇÃO DE SERVIÇO PROFISSIONAL - REPARTIÇÕES PUBLICAS	165,04	-
ÍNDICE DE OCUPAÇÃO	-	01 Pessoa / 7m²
POPULAÇÃO	-	24 Pessoas
UP NECESSÁRIA	-	01 un.
UP EXISTENTE	-	01 un.

SIMBOLOGIA DE EQUIPAMENTOS - NBR 14.100		
SIMBOLOGIA	QUANTIDADE	
	02	
	00	
	00	
	02	

SINALIZAÇÃO DE SEGURANÇA - NBR 13.437			
SIMBOLOGIA	QUANTIDADE	ESCALA 1:100	
	01	-	
	00	-	
	02	P1 Ø 25	
	01	S6 25x37,5	
	00	S4DS 25x37,5	
	01	S4DD 25x37,5	
	02	E4 25x25	
	01	S7 25x25	



Prancha

PPCI 04/05

Total de pranchas

26/27

Rua Independência 110 Sala 24 • Santo Augusto - RS • (51) 3781-1965 • email: eng.eugenio.frizzo@gmail.com

Conteúdo	PPCI Prédio 03 - ILUMINAÇÃO DE EMERGÊNCIA, EXTINTORES, SINALIZAÇÃO E SAÍDA DE EMERGÊNCIA		
Obra	AMPLIAÇÃO E REFORMA DA SEDE DA SECRETARIA DE OBRAS		
Proprietário	Município de Augusto Pestana		
Endereço	Rua Venâncio Aires, 2712 Augusto Pestana - RS		
Resp. Téc.	Eng. Civil Eugenio Frizzo (CREA-107991-0) Arq. e Urb. Leonardo Postay Frizzo (CAU-1107991-0) Arq. e Urb. Bibiana S. M. da Rocha (CAU-101010-0)		
Escala	Área	Data	Desenho
Indicadas	1.521,11 m²	Agosto/2016	Leonardo
			Versão
			1-10/08